

Pracownia Elektrofizjologii Klinicznej.

Sprawozdanie za rok 2023

Kierownik: Prof. dr hab. n med. Piotr Kułakowski (PK).

Zastępcy kierownika: Dr Maciej Świątkowski (MŚ), Dr n med. Ewa Makowska (EM).

Zespół: Dr hab. n med. Jakub Baran, Dr n med. Aleksandra Czepiel (AC), Dr Tomek Kryński (TK), Dr n med. Rafał Łukaszewicz (RŁ), Dr n med. Agnieszka Sikorska (AS), Dr hab. n med Roman Piotrowski (RP). Dr Amro Suleimieh (SA), Dr Grzegorz Karczarewicz, Dr Michał Niedźwiedź (MN), Dr n med. Artur Nowiński (AN), St. technik EKG Joanna Szymot (JS), Piel. Magdalena Misiewicz (MM), Piel. Małgorzata Soszyńska (MS), Piel Agnieszka Godlewska, Piel Kornela Obręczarek (KO), Piel. Beata Litwinowicz (BL).

Współpracownicy: Dr Joanna Makowiecka, Dr Anna Maria Gawalkiewicz

Procedury 2023

Wszczepienia:

E31 i E32: wszczepienie/wymiana układów stymulujących SSI i DDD: **20 + 225 = 245.**

E34: Wszczepienie/wymiana ICD VVI / DDD = **30**

E36: Wszczepienie/wymiana CRT-D (E36) = **20**

E33: Wszczepienie/wymiana CRT-P (E33) = **15**

W tym His 12

Czyli w sumie wysokoenergetycznych – 50, CRT – w sumie 35, stymulatorów – w sumie 245 + 15 = 260

Zabiegi naprawcze (E37) – **19**

Elektrofizjologia:

E44: Inwazyjne badania elektrofizjologiczne – **42**, w tym połączone ze wszczepieniem **ILR - 15**

Ablacje elektryczne – 491 , w tym:

Burza elektryczna n=12

E43: **32**, w tym AFLut = 7, AVNRT=8, WPW=7, ablacja łącza=4, CNA = 5, VEB krio = 1

E46: **45** VEB

E47: **195**, w tym VEB = 8, VT = 6, złożone AFL/AT=63, SVEB = 7 i CNA = 111

E48: **207**

Czyli inaczej podsumowując: CNA = 116, bipolarny = około 10, w sumie AF E48 i część E47 (około 40 z 63 ablacji AFL/AT) = około 247 ablacji AF oraz VT w org ch serca = 18 (burza + VT z E47)

Pracownie nieinwazyjne:

Monitorowania holterowskie EKG – **1086**

Monitorowanie ambulatoryjne ciśnienia tętniczego - **287**

Testy pochyleniowe – **110**

Kontrole stymulatorów i ICD = 2366 stym 544 icd + 254 crtd + 1293 teletransmisje + 85 crtp = **4542**

Liczba chorych prowadzonych przez członków pracowni – **869**

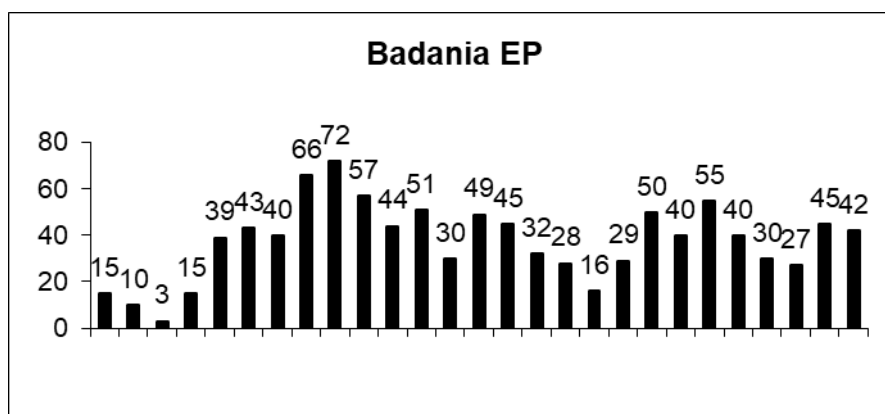
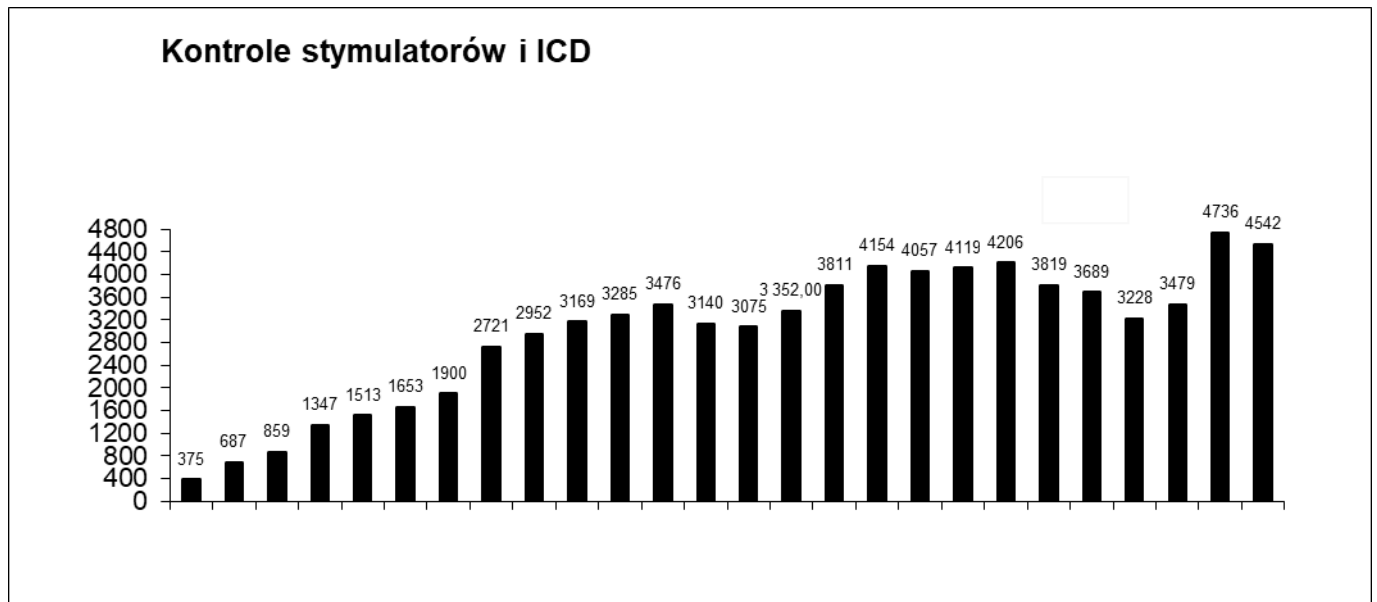
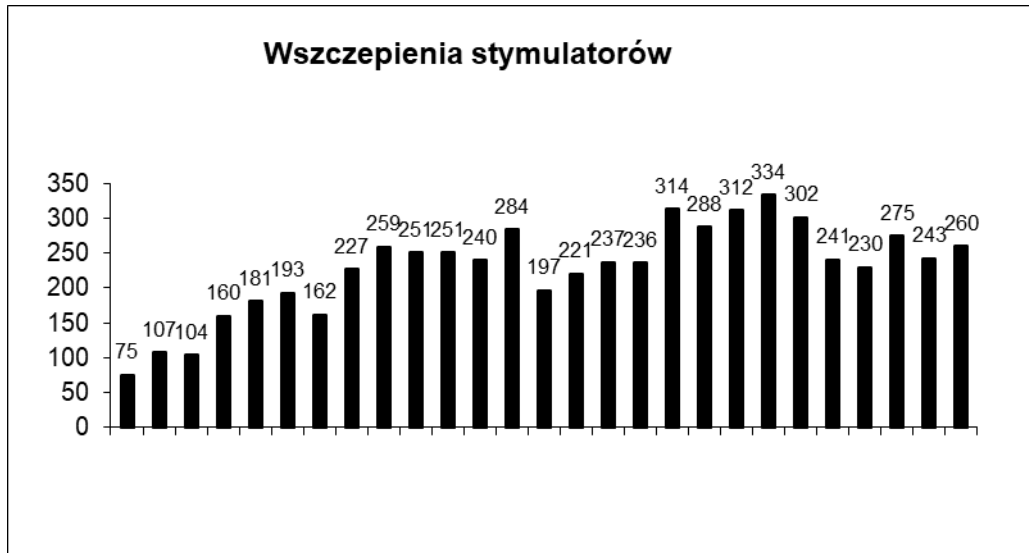
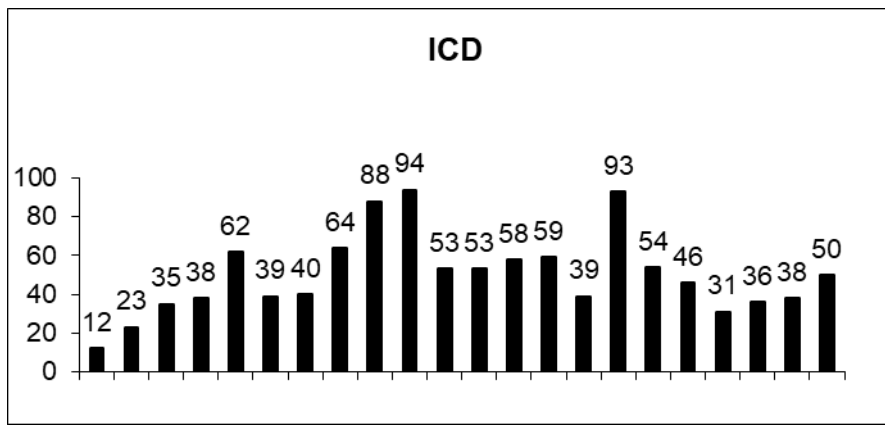

Ablacja RF

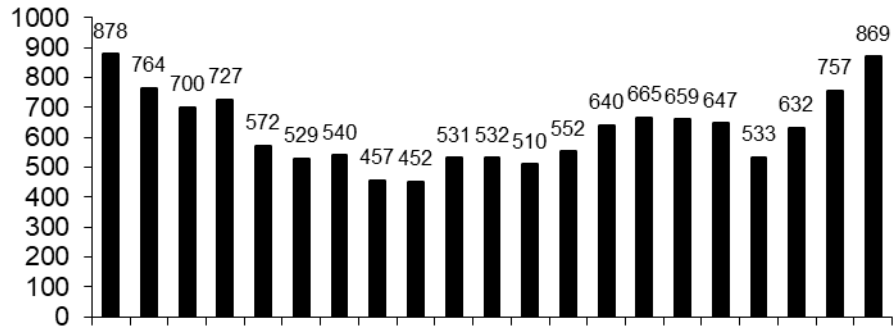
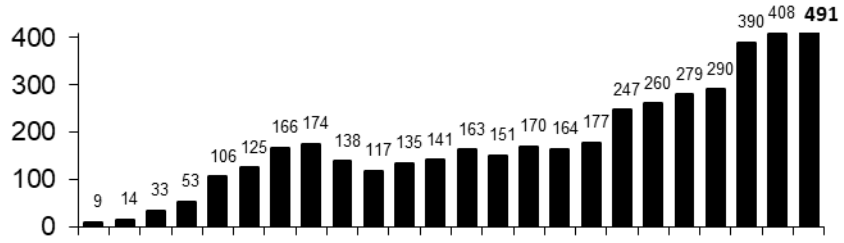

Liczba chorych prowadzonych przez EP

Holter EKG

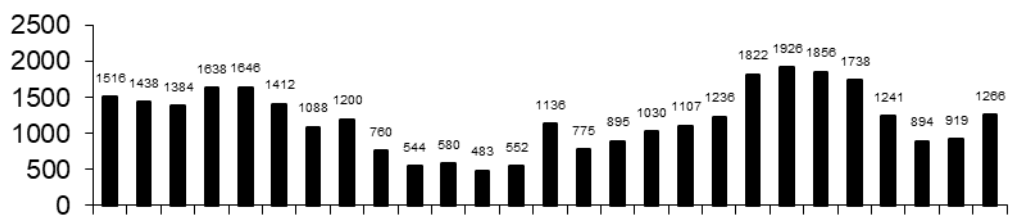

ABPM

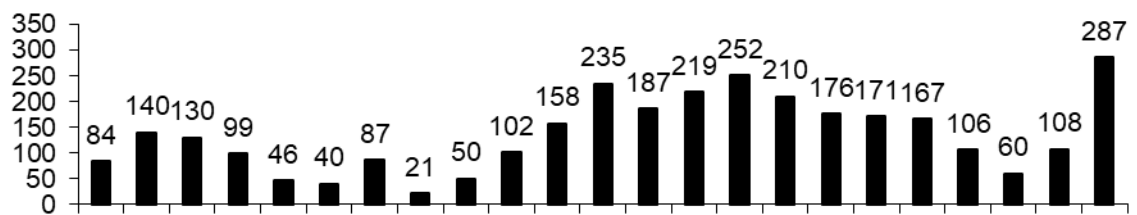

Test pochyleniowy

